CÂMARA MUNICIPAL DE MAIRINQUE

CÂMARA MUNICIPAL DE MAIRINQUE
Fl.nº 001
Rubrica

LEI Nº: 4021/2022 **DATA:** 08/06/2022

AUTÓGRAFO Nº: 410B **DATA:** 07/06/2022

PROJETO DE LEI Nº: 14 / 2022 - L

NÚMERO DO PROTOCOLO: 000622 / 2022
DATA: 26 / 05 / 2022

AUTOR: Vereador: ABNER SEGURA

ASSUNTO: Denomina Logradouro Público Que Especifica (Estrada Natanel Haack Aquela Que Mede 790,00 Metros De Extensão E Que Situa-se Na Avenida Antonio De Oliveira Santos Ao Lado da Linha Férrea)

RECEBIDO EM SESSÃO DIA: 30/05/2022

EMENDAS Nº S: 13/2022

VETO: ☐ sim: **Nº:** ———

REGIME DE URGÊNCIA ESPECIAL: ☐ sim - **REQUERIMENTO Nº** ———

NÚMERO DE DISCUSSÕES: ☒ uma ☐ duas

QUORUM:
- ☐ 2/3 dos vereadores para: ☐ aprovação ☐ rejeição
- ☐ Maioria absoluta dos vereadores para: ☐ aprovação ☐ rejeição
- ☒ Maioria dos vereadores presentes para: ☒ aprovação ☐ rejeição

OBSERVAÇÕES

CÂMARA MUNICIPAL DE MAIRINQUE

C.N.P.J. 49.559.628/0001-10

Av. Dr. Gaspar Ricardo Júnior, 185 - Centro - Mairinque-SP - CEP 18120-000
Telefones: (0**11) 4708-2910 / 4708-2690 / 4718-4764 / 4718-4690
www.camaramairinque.sp.gov.br

GABINETE DO VEREADOR ABNER SEGURA

CÂMARA MUNICIPAL DE MAIRINQUE Fl nº 02

PROJETO DE LEI Nº 14 / 2022 – L

DENOMINA LOGRADOURO PÚBLICO QUE ESPECIFICA (ESTRADA NATANEL HAACK AQUELA QUE MEDE 790,00 METROS DE EXTENSÃO E QUE SITUA-SE NA AVENIDA ANTONIO DE OLIVEIRA SANTOS AO LADO DA LINHA FÉRREA)

A Mesa da Câmara Municipal de Mairinque, usando das atribuições legais que lhe são conferidas, faz saber que a Câmara aprova a ela promulga a seguinte lei:

Art. 1º A estrada localizada na Avenida Antonio de Oliveira Santos, que mede 790,00 metros de extensão e que situa-se ao lado da linha férrea, fica denominada "Estrada Natanael Haack".

Art. 2º O croqui de localização do logradouro e a biografia do homenageado integram a presente lei.

Art. 3º Esta Lei entra em vigor na data de sua publicação.

Mairinque, 25 de maio de 2022.

VEREADOR ABNER SEGURA

11:04 26/05/2022 000622 CAMARA MUNICIPAL DE MAIRINQUE

CÂMARA MUNICIPAL DE MAIRINQUE

C.N.P.J. 49.559.628/0001-10

Av. Dr. Gaspar Ricardo Júnior, 185 - Centro - Mairinque-SP - CEP 18120-000
Telefones: (0**11) 4708-2910 / 4708-2690 / 4718-4764 / 4718-4690
www.camaramairinque.sp.gov.br

GABINETE DO VEREADOR ABNER SEGURA

CÂMARA MUNICIPAL DE MAIRINQUE
Fl nº 03
Rubrica

JUSTIFICAÇÃO

Senhor Presidente,

Senhores Vereadores,

Pretendemos com o presente projeto, denominar a estrada localizada na Avenida Antonio de Oliveira Santos, ao lado da linha férrea, dando a ela o nome do saudoso e estimado senhor Natanael Haack.

Natanael foi um ilustre morador de nossa cidade, que ao longo da vida teve uma conduta e reputação ilibada, e que com sua partida deixou uma lacuna em seus amigos, admiradores e familiares até hoje profundamente sentida.

Nossa proposta é resolver os problemas que a falta de denominação oficial da via acarreta, ao mesmo tempo em que honramos a memória daquele ilustre senhor.

À vista do exposto, contamos com o voto favorável de todos os colegas.

Mairinque, 25 de maio de 2022.

VEREADOR ABNER SEGURA

CÂMARA MUNICIPAL DE MAIRINQUE
Fl nº 04
Rubrica

NATANAEL HAACK

Natanael Haack portador do CPF 044.824.148-08; RG 14.437.358-0 nasceu na cidade de São Roque-SP; filho de Dario Haack e Dirce da Silva Haack. Ele morou na cidade aonde nasceu por 38 anos, depois veio morar na cidade de Mairinque aonde viveu 19 anos até a data do seu falecimento em 18/07/2021.

Natanael era casado com Maria Lucia Barbosa Haack desde 28/09/2007 no Registro Civil de Mairinque-SP, quando ele faleceu a sua esposa tinha 52 anos. Com ela, ele tinha dois filhos Everton da Silva Haack de 24 anos e Natielli Aparecida Barbosa Haack de 18 anos na época de seu falecimento.

Ele tinha dois filhos de sangue, como citado acima, mas criou mais cinco filhos sendo três de seu primeiro casamento, Rony, Ricardo e Reinaldo. E dois da sua viúva Cleiton e Elton, ele tinha uma neta de sangue Larissa, e sete netos de consideração.

Ele era autônomo, trabalhava arando terra e fazendo serviços gerais de jardinagem mais a sua principal função era lenhador, ele trabalhava com lenha dês de seus sete anos de idade com seu pai Dario Haack, e era disso que vivia e sustentava sua família.

Foi o primeiro a fazer sua casa na estrada do sertanejo aonde veio morar com sua família e construiu casas para seus filhos, ele morava no sítio em média há 13 anos.

Natanael estava trabalhando (no lenheiro) na terça-feira (17) de Julho de 2018 junto do seu filho Everton, quando começou sentir muita dor no peito, quando ele se queixou seu filho de imediato o levou para o pronto socorro de Mairinque, aonde ele foi atendido e medicado com morfina, e logo em seguida obteve alta para voltar para casa.

Na madrugada do dia seguinte passando o efeito do remédio, ele voltou a sentir muita dor e na manha de quarta-feira (18) sua filha Natielli levou seu pai novamente ao pronto socorro, aonde ele foi atendido e sua preção estava muito alta, devido a isso Natanael teve um infarto e não resistiu, entrando em óbito dia 18/07/2018 às 13:39hr e foi sepultado na quinta-feira (19).

CÂMARA MUNICIPAL DE MAIRINQUE
Fl nº 8
Rubrica

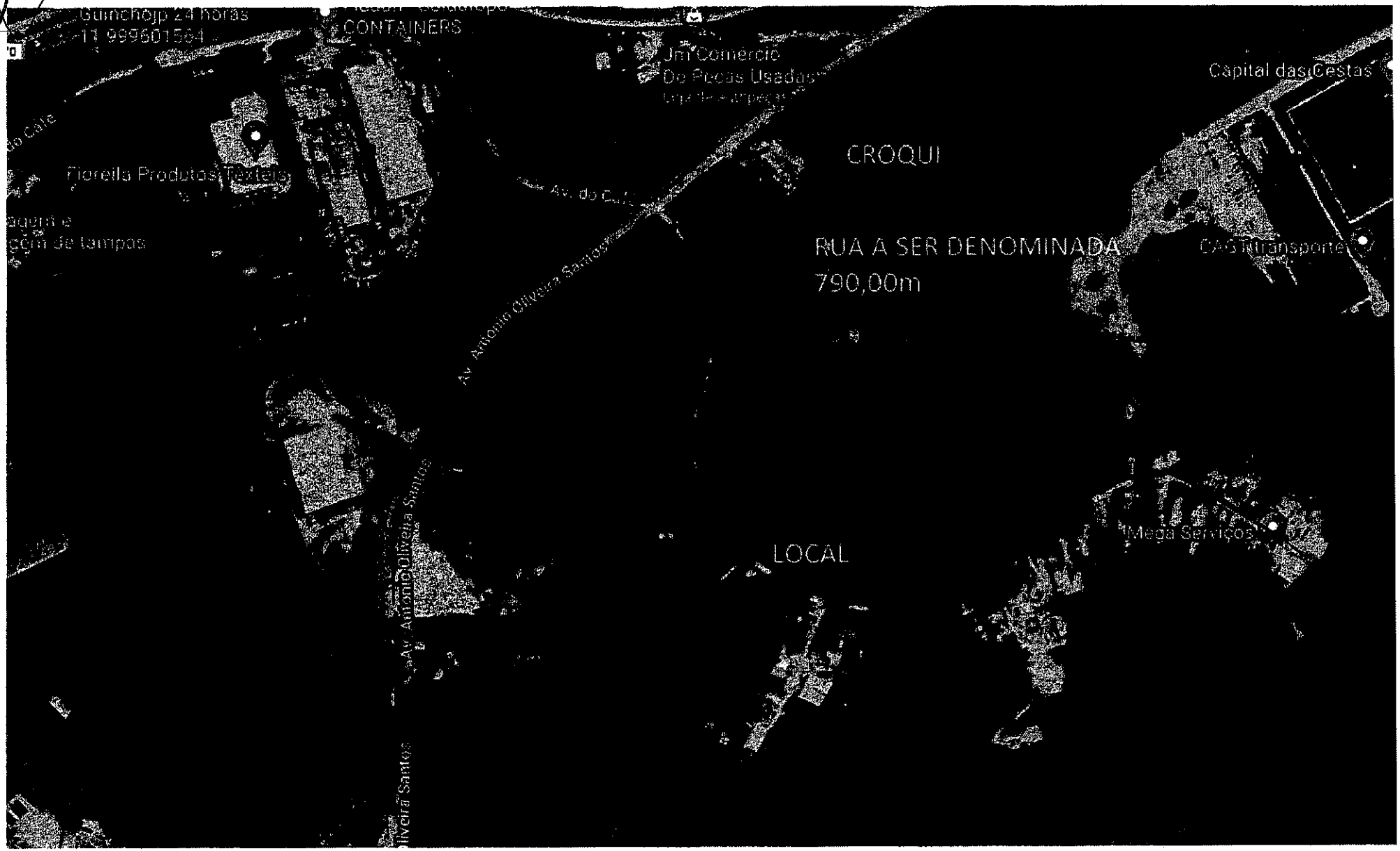

Prefeitura Municipal de Mairinque
Avenida Lamartine Navarro, n.º 514 Centro
Mairinque-SP
CEP 18120-000
CNPJ 45.944.428/0001-20
Fone (11) 4718-8644
Fax (11) 4718-2764
www.mairinque.sp.gov.br

CÂMARA MUNICIPAL DE MAIRINQUE
Fl nº 06
Rubrica

CERTIDÃO Nº 059/2022 - SMOSP

CERTIFICO a requerimento de **ABNER SEGURA**, e à vista das informações constantes no processo nº 2948 de 09/05/2022, **que após verificar os arquivos ficou constado que a referida rua NÃO possui denominação oficial.** Nada mais. A presente certidão, que se destina para fins de comprovação junto a Câmara Municipal de Mairinque. Eu, Jean Pereira da Costa, Engenheiro Civil da Secretaria Municipal de Mairinque, subscrevo e assino. -.

PREFEITURA MUNICIPAL DE MAIRINQUE, 12 de maio de 2022.

Jean Pereira da Costa
Crea 2619872863
Engº Civil

JEAN PEREIRA DA COSTA
CREA Nº2619872863
ENGº CIVIL

REPÚBLICA FEDERATIVA DO BRASIL
REGISTRO CIVIL DAS PESSOAS NATURAIS

CÂMARA MUNICIPAL DE MAIRINQUE
Fl nº 07
Rubrica

CERTIDÃO DE ÓBITO

NOME
NATANAEL HAACK

CPF
044.824.148-08

MATRÍCULA:
145573 01 55 2018 4 00033 200 0007839 31

SEXO	COR	ESTADO CIVIL E IDADE
masculino	branca	casado, com 57 anos

NATURALIDADE	DOCUMENTO DE IDENTIFICAÇÃO	ELEITOR
São Roque/SP	14.437.358-0	SIM

FILIAÇÃO E RESIDÊNCIA
DARIO HAACK e DIRCE DA SILVA HAACK, residente e domiciliado Rua Antonio de Oliveira Santos, n. 255, Vila Granada, Mairinque - SP

DATA E HORA DE FALECIMENTO	Dia	Mês	Ano
DEZOITO DE JULHO DE DOIS MIL E DEZOITO, às 13:39 h	18	07	2018

LOCAL DE FALECIMENTO
Pronto Atendimento de Mairinque, Mairinque - SP

CAUSA DA MORTE
Choque Cardiogênico; Taquicardia Ventricular; Infarto Parede Posterior; HAS (Hipertensão Arterial Sistêmica)

SEPULTAMENTO/CREMAÇÃO (município e cemitério, se conhecido)	DECLARANTE
Cemitério Municipal de Mairinque-SP	CRISTIANE PATRICIA HERNANDES FERREIRA

NOME E NÚMERO DO DOCUMENTO DO MÉDICO QUE ATESTOU O ÓBITO
ADRIANA DE MELLO - CRM 93969

AVERBAÇÕES /ANOTAÇÕES À ACRESCER
O falecido deixou viúva a Sra. Maria Lúcia Barbosa Haack, com quem era casado aos 28/09/2007, no Registro Civil de Mairinque-SP, sob n. 8613, fls. 77, lv. B-74. Deixou os filhos: EVERTON e NATIELLI, ambos maiores. Deixou bens a inventariar. Não deixou testamento. Era eleitor em São Roque-SP. Não era beneficiário do INSS. A declarante diz ser sobrinha do falecido e ignora demais declarações possíveis.

ANOTAÇÕES DE CADASTRO

TIPO DOCUMENTO	NUMERO	DATA EXPEDIÇÃC	ÓRGÃO EXPEDIDOR	DATA DE VALIDADE
RG	14.437.358-0	21/05/1997	SSP/SP	

CEP Residencial	18120-000	Grupo Sanguineo	N/C

As anotações de cadastro acima não dispensam a apresentação do documento original, quando exigida pelo orgão solicitante.

O conteúdo da certidão é verdadeiro. Dou Fé.
Mairinque/SP, 19 de julho de 2018.

GABRIELA TAVARES SARAIVA
ESCREVENTE AUTORIZADA

Isenta de custas e emolumentos

Oficial de Registro Civil das Pessoas Naturais e de Interdições e Tutelas da Sede
Marcelo Paula de Almeida
Mairinque / SP
Rua Rinaldo Mori, 270, Vila Sorocabana
Telefone:11- 47182141
E-mail: atendimento@rimairinque.com

14557-3 - AA 000012503

CÂMARA MUNICIPAL DE MAIRINQUE

C.N.P.J. 49.559.628/0001-10

Av. Dr. Gaspar Ricardo Júnior, 185 - Centro - Mairinque-SP - CEP 18120-000
Telefones: (0**11) 4708-2910 / 4708-2690 / 4718-4764 / 4718-4690
www.camaramairinque.sp.gov.br

CÂMARA MUNICIPAL DE MAIRINQUE Fl.nº 08 Rubrica

RECEBIMENTO

PROJETO DE LEI Nº 14 / 2022-L

Nos termos do *caput* do art. 137 do Regimento Interno (transcrito abaixo), declaro recebido nesta data a proposição em referência.

Art. 130 *Proposição é toda matéria sujeita à deliberação do Plenário, podendo ser:*

- ***I*** *- Projetos de Emenda à Lei Orgânica;*
- ***II*** *- Projetos de Lei Complementar;*
- ***III*** *- Projetos de Lei;*
- ***IV*** *- Projetos de Decreto-Legislativo;*
- ***V*** *- Projetos de Resolução;*
- ***VI*** *- Substitutivos e Emendas;*
- ***VII*** *- Requerimentos;*
- ***VIII*** *- Moções;*
- ***IX*** *- Recursos;*
- ***X*** *- Vetos .*

§ 1° *Também são considerados proposições, embora não sujeitos à deliberação do Plenário, os Requerimentos de que trata o art. 222 e as Indicações.*

§ 2° *As proposições não poderão conter siglas sem seus enunciados, nem abreviaturas não oficiais, salvo as de domínio público.*

Art. 137 *As proposições descritas nos incisos I, II, III, IV, V, e X do artigo 130 serão recebidas no Expediente da sessão ordinária imediatamente posterior à sua apresentação ao Protocolo.*

Mairinque, 30 de maio de 2021.
Expediente da 48ª Sessão ordinária da 15ª Legislatura

Vereador Edicarlos da Padaria
Presidente

CÂMARA MUNICIPAL DE MAIRINQUE

C.N.P.J. 49.559.628/0001-10

Av. Dr. Gaspar Ricardo Júnior, 185 - Centro - Mairinque-SP - CEP 18120-000
Telefones: (0**11) 4708-2910 / 4708-2690 / 4718-4764 / 4718-4690
www.camaramairinque.sp.gov.br

GABINETE DO VEREADOR ABNER SEGURA

CÂMARA MUNICIPAL DE MAIRINQUE Fl. nº 09 Rubrica

EMENDA Nº 13 / 2022

Ao Projeto de Lei nº 14 / 2022-L

A Ementa do Projeto de Lei nº 14/2022-L passa a vigorar com a seguinte redação:

"DENOMINA LOGRADOURO PÚBLICO QUE ESPECIFICA (ESTRADA NATANAEL HAACK AQUELA QUE MEDE 790,00 METROS DE EXTENSÃO E QUE SITUA-SE NA AVENIDA ANTONIO DE OLIVEIRA SANTOS AO LADO DA LINHA FÉRREA)".

Mairinque, 3 de junho de 2022.

VEREADOR ABNER SEGURA

11:43 06/06/2022 000669 CAMARA MUNICIPAL DE MAIRINQUE

CÂMARA MUNICIPAL DE MAIRINQUE

C.N.P.J. 49.559.628/0001-10

Av. Dr. Gaspar Ricardo Júnior, 185 - Centro - Mairinque-SP - CEP 18120-000
Telefones: (0**11) 4708-2910 / 4708-2690 / 4718-4764 / 4718-4690
www.camaramairinque.sp.gov.br

CÂMARA MUNICIPAL DE MAIRINQUE
Fl. nº 10
Rubrica

FOLHA DE VOTAÇÃO

DISCUSSÃO ÚNICA
PROJETO DE LEI Nº 14/2022-L

VEREADOR	APROVO	REJEITO
EDICARLOS DA PADARIA		
BRUNO TAM		
ROBERTINHO IERCK		
ELIANE LYÃO		
TÚLIO CAMARGO		
BIULA		
ANDRÉ TERRAPLANAGEM		
JACKSON		
PAULO MARROM		
ROSE DO CRIS		
ABNER SEGURA		
EMILY IDALGO		
RODRIGO DO VITÓRIA		
RESULTADO ▶		

RESULTADO DA VOTAÇÃO

- (✓) Aprovado(a) por ___ votos contra ___ votos
- ( ) Rejeitado(a) por ___ votos contra ___ votos favoráveis
- ( ) Retirado(a) para arquivamento pelo(a) autor(a)
- ( ) Adiada a discussão por ___ sessões. Pedido por: _____
- ( ) Prejudicada a discussão. Motivo: _____

Mairinque, 6 de junho de 2022
Ordem do Dia da 49ª sessão ordinária da 15ª Legislatura

Edicarlos

Vereador Edicarlos da Padaria

CÂMARA MUNICIPAL DE MAIRINQUE

C.N.P.J. 49.559.628/0001-10

Av. Dr. Gaspar Ricardo Júnior, 185 - Centro - Mairinque-SP - CEP 18120-000
Telefones: (0**11) 4708-2910 / 4708-2690 / 4718-4764 / 4718-4690
www.camaramairinque.sp.gov.br

CÂMARA MUNICIPAL DE MAIRINQUE Fl.nº 11 Rubrica

FOLHA DE VOTAÇÃO

DISCUSSÃO ÚNICA
EMENDA Nº 13/2022

VEREADOR	APROVO	REJEITO
EDICARLOS DA PADARIA		
BRUNO TAM		
ROBERTINHO IERCK		
ELIANE LYÃO		
TÚLIO CAMARGO		
BIULA		
ANDRÉ TERRAPLANAGEM		
JACKSON		
PAULO MARROM		
ROSE DO CRIS		
ABNER SEGURA		
EMILY IDALGO		
RODRIGO DO VITÓRIA		
RESULTADO ▶		

RESULTADO DA VOTAÇÃO
(✓) Aprovado(a) por 11 votos contra 2 votos
( ) Rejeitado(a) por ___ votos contra ___ votos favoráveis
( ) Retirado(a) para arquivamento pelo(a) autor(a)
( ) Adiada a discussão por ___ sessões. Pedido por: _____
( ) Prejudicada a discussão. Motivo: _____

Mairinque, 6 de junho de 2022
Ordem do Dia da 49ª sessão ordinária da 15ª Legislatura

Edicarlos

Vereador Edicarlos da Padaria

CÂMARA MUNICIPAL DE MAIRINQUE

C.N.P.J. 49.559.628/0001-10

Av. Dr. Gaspar Ricardo Júnior, 185 - Centro - Mairinque-SP - CEP 18120-000
Telefones: (0**11) 4708-2910 / 4708-2690 / 4718-4764 / 4718-4690
www.camaramunicipaldemairinque.com.br

Fl.n.º 12 Rubrica

AUTÓGRAFO Nº 4108 / 2022

DENOMINA LOGRADOURO PÚBLICO QUE ESPECIFICA (ESTRADA NATANAEL HAACK AQUELA QUE MEDE 790,00 METROS DE EXTENSÃO E QUE SITUA-SE NA AVENIDA ANTONIO DE OLIVEIRA SANTOS AO LADO DA LINHA FÉRREA)

A Câmara Municipal de Mairinque resolve aprovar, com emenda, o Projeto de Lei nº 14/2022-L, de autoria do vereador Abner Segura, a saber:

Art. 1º A estrada localizada na Avenida Antonio de Oliveira Santos, que mede 790,00 metros de extensão e que situa-se ao lado da linha férrea, fica denominada "Estrada Natanael Haack".

Art. 2º O croqui de localização do logradouro e a biografia do homenageado integram a presente lei.

Art. 3º Esta Lei entra em vigor na data de sua publicação.

Câmara Municipal de Mairinque em 7 de junho de 2022.

VEREADOR EDICARLOS DA PADARIA
Presidente

NATANAEL HAACK

CÂMARA MUNICIPAL DE MAIRINQUE
Fl. n.º 13
Rubrica

Natanael Haack portador do CPF 044.824.148-08; RG 14.437.358-0 nasceu na cidade de São Roque-SP; filho de Dario Haack e Dirce da Silva Haack. Ele morou na cidade aonde nasceu por 38 anos, depois veio morar na cidade de Mairinque aonde viveu 19 anos até a data do seu falecimento em 18/07/2021.

Natanael era casado com Maria Lucia Barbosa Haack desde 28/09/2007 no Registro Civil de Mairinque-SP, quando ele faleceu a sua esposa tinha 52 anos. Com ela, ele tinha dois filhos Everton da Silva Haack de 24 anos e Natielli Aparecida Barbosa Haack de 18 anos na época de seu falecimento.

Ele tinha dois filhos de sangue, como citado acima, mas criou mais cinco filhos sendo três de seu primeiro casamento, Rony, Ricardo e Reinaldo. E dois da sua viúva Cleiton e Elton, ele tinha uma neta de sangue Larissa, e sete netos de consideração.

Ele era autônomo, trabalhava arando terra e fazendo serviços gerais de jardinagem mais a sua principal função era lenhador, ele trabalhava com lenha dês de seus sete anos de idade com seu pai Dario Haack, e era disso que vivia e sustentava sua família.

Foi o primeiro a fazer sua casa na estrada do sertanejo aonde veio morar com sua família e construiu casas para seus filhos, ele morava no sítio em média há 13 anos.

Natanael estava trabalhando (no lenheiro) na terça-feira (17) de Julho de 2018 junto do seu filho Everton, quando começou sentir muita dor no peito, quando ele se queixou seu filho de imediato o levou para o pronto socorro de Mairinque, aonde ele foi atendido e medicado com morfina, e logo em seguida obteve alta para voltar para casa.

Na madrugada do dia seguinte passando o efeito do remédio, ele voltou a sentir muita dor e na manha de quarta-feira (18) sua filha Natielli levou seu pai novamente ao pronto socorro, aonde ele foi atendido e sua preção estava muito alta, devido a isso Natanael teve um infarto e não resistiu, entrando em óbito dia 18/07/2018 às 13:39hr e foi sepultado na quinta-feira (19).

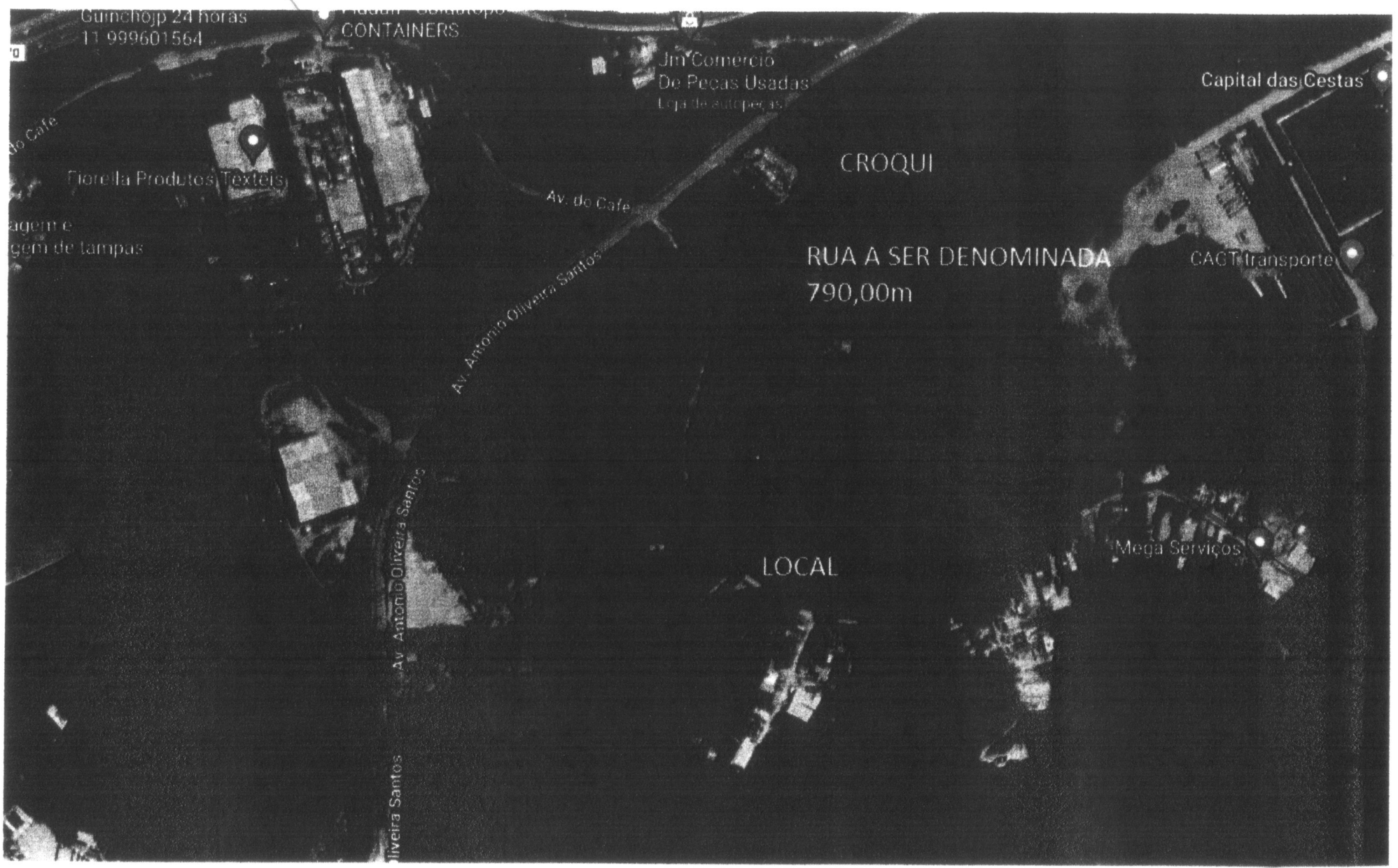

CÂMARA MUNICIPAL DE MARIANÓPOLIS
Fl. nº 19
Rubrica

CÓPIA

Prefeitura Municipal de Mairinque
Avenida Lamartine Navarro, n.º 514 Centro
Mairinque-SP
CEP 18120-000
CNPJ 45.944.428/0001-20
Fone (11) 4718-8644
Fax (11) 4718-2764
www.mairinque.sp.gov.br

CÂMARA MUNICIPAL DE MAIRINQUE Fl nº 15 Rubrica

LEI Nº 4.021 / 2022

(Projeto de Lei nº 14/2022-L – Vereador Abner Segura - Autógrafo 4108/2022, de 07/06/2022)

DENOMINA LOGRADOURO PÚBLICO QUE ESPECIFICA (ESTRADA NATANAEL HAACK AQUELA QUE MEDE 790,00 METROS DE EXTENSÃO E QUE SITUA-SE NA AVENIDA ANTONIO DE OLIVEIRA SANTOS AO LADO DA LINHA FÉRREA)

ANTONIO ALEXANDRE GEMENTE, Prefeito do Município de Mairinque, usando das atribuições que lhe são conferidas, pela legislação em vigor,

Faz saber que a Câmara Municipal aprova e ele sanciona e promulga a seguinte Lei:

Art. 1º A estrada localizada na Avenida Antonio de Oliveira Santos, que mede 790,00 metros de extensão e que situa-se ao lado da linha férrea, fica denominada "Estrada Natanael Haack".

Art. 2º O croqui de localização do logradouro e a biografia do homenageado integram a presente lei.

Art. 3º Esta Lei entra em vigor na data de sua publicação.

PREFEITURA MUNICIPAL DE MAIRINQUE, 08 de junho de 2022.

ANTONIO ALEXANDRE GEMENTE
Prefeito

GINETON ANTENOR DE GOES CAMPOS
Secretário Municipal de Obras e Serviços Públicos

Registrada e Publicada na Prefeitura em 08/06/2022.

RODRIGO GARCIA
Secretário Municipal de Governo

11119 15/06/2022 000724 CAMARA MUNICIPAL DE MAIRINQUE

NATANAEL HAACK

CÂMARA MUNICIPAL DE MAIRINQUE
Fl nº 16
Rubrica

Natanael Haack portador do CPF 044.824.148-08; RG 14.437.358-0 nasceu na cidade de São Roque-SP; filho de Dario Haack e Dirce da Silva Haack. Ele morou na cidade aonde nasceu por 38 anos, depois veio morar na cidade de Mairinque aonde viveu 19 anos até a data do seu falecimento em 18/07/2021.

Natanael era casado com Maria Lucia Barbosa Haack desde 28/09/2007 no Registro Civil de Mairinque-SP, quando ele faleceu a sua esposa tinha 52 anos. Com ela, ele tinha dois filhos Everton da Silva Haack de 24 anos e Natielli Aparecida Barbosa Haack de 18 anos na época de seu falecimento.

Ele tinha dois filhos de sangue, como citado acima, mas criou mais cinco filhos sendo três de seu primeiro casamento, Rony, Ricardo e Reinaldo. E dois da sua viúva Cleiton e Elton, ele tinha uma neta de sangue Larissa, e sete netos de consideração.

Ele era autônomo, trabalhava arando terra e fazendo serviços gerais de jardinagem mais a sua principal função era lenhador, ele trabalhava com lenha dês de seus sete anos de idade com seu pai Dario Haack, e era disso que vivia e sustentava sua família.

Foi o primeiro a fazer sua casa na estrada do sertanejo aonde veio morar com sua família e construiu casas para seus filhos, ele morava no sítio em média há 13 anos.

Natanael estava trabalhando (no lenheiro) na terça-feira (17) de Julho de 2018 junto do seu filho Everton, quando começou sentir muita dor no peito, quando ele se queixou seu filho de imediato o levou para o pronto socorro de Mairinque, aonde ele foi atendido e medicado com morfina, e logo em seguida obteve alta para voltar para casa.

Na madrugada do dia seguinte passando o efeito do remédio, ele voltou a sentir muita dor e na manha de quarta-feira (18) sua filha Natielli levou seu pai novamente ao pronto socorro, aonde ele foi atendido e sua preção estava muito alta, devido a isso Natanael teve um infarto e não resistiu, entrando em óbito dia 18/07/2018 às 13:39hr e foi sepultado na quinta-feira (19).

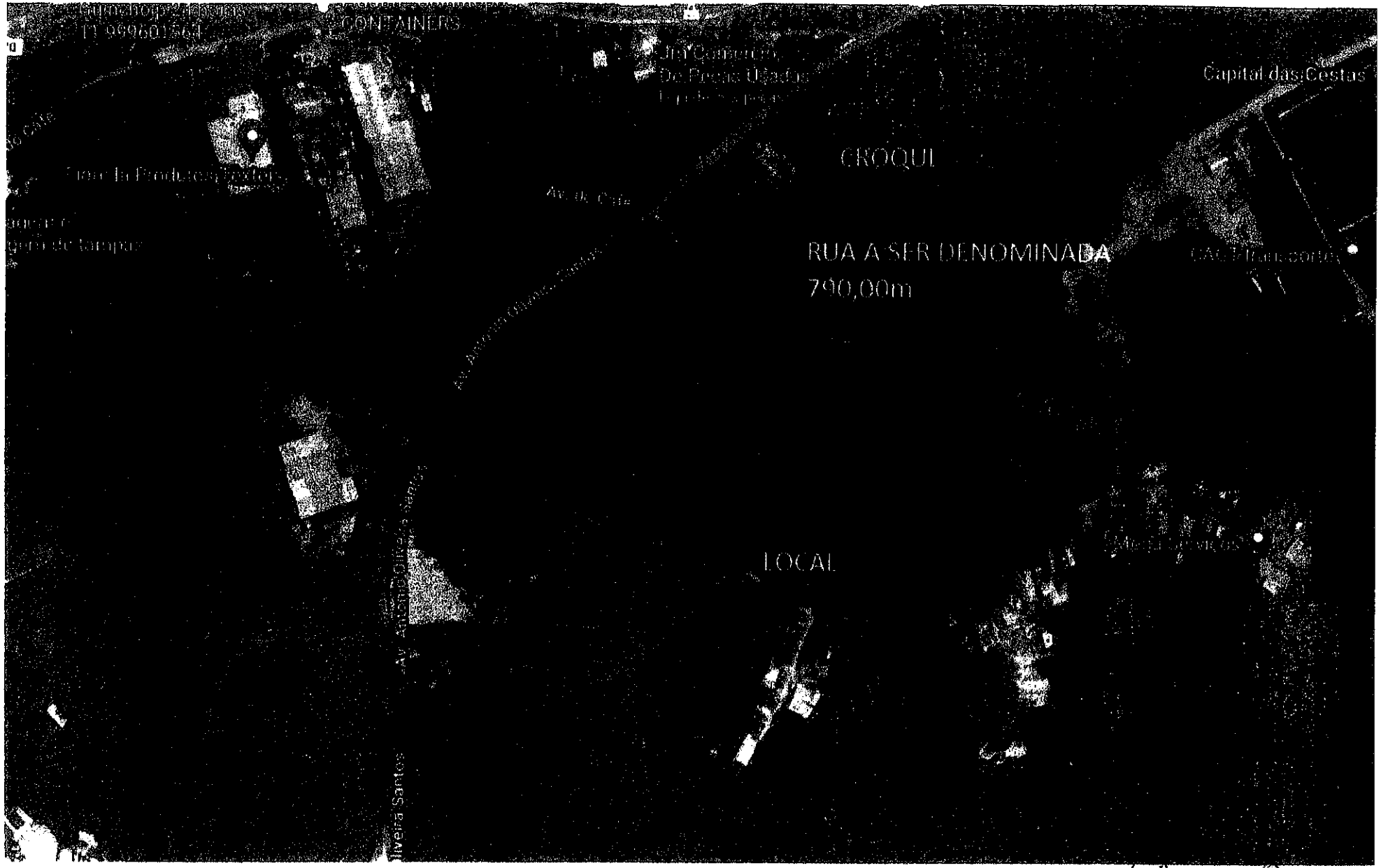

Fl. nº 17
Rúbrica